欢迎来到
磐石圣公会

七月刊

生活令人困惑

Jesus - communicated, celebrated, demonstrated

教会动态

6月21日–7月11日	谢天妮传道休假
7月17日	小工蜂 ~ 清理教堂楼下 （早上9:00 - 11:00）
7月24日	园艺小工蜂 ~ 教会花圃 （早上9:00 - 11:00）
10月2 - 4日	教会露营 Bent's Basin camp ground

牧区议会

教区议会于6月召开会议，并在建筑项目上取得了一些重大进展。 我们已有一份图则和报价，并已将其提交给教区。 我们希望尽快推进该项目。

我们还继续在教堂周围进行了一些一般性维护，并忙于制定基本政策。 其中包括副堂租赁政策和风险管理政策和流程。 如果有人对项目和政策有任何意见，请告诉我们。

谢谢你。 Gaye及教区议会
（Kathie、Geoff、John、Hua、Yen Yen 和 Phill 牧师）

小工蜂

我们需要您们的帮助！

为了准备教堂楼下的装修，我们需要移动一些物件。 书柜和厨房区域需要清空并将物品存放在其他地方，以便建造工人能够顺利工作。 您们能在 7 月 17 日(周六)上午 9 点到 11 点抽出 2 小时的时间吗？参加的人越多，我们就越快结束。

让装修有一个好的开始。

教堂改建工程

关于教堂建筑物改建，我们已定出有一个计划。如果能完工，那不是很棒吗?
我们的建筑委员会成员包括建筑工人，建筑设计师，室内设计师及托士。
他们已准备了一份有关教堂楼下、门厅、 办公室及副堂入口改建的最后图则。厨房将会由专业承包商改建至商业用水平。其他工程也会由专业承包商负责。

图则如下：图中蓝色部分是将会改建的地方。在教堂楼下近厨房的两间会议室将会装上新的铝制门框玻璃墙及门，以供更多自然光进入室内。在门厅的洗手间外.将新建一幢墙以作保持私隐之用。牧师们的办公室将改装成一间开放式办公室。

储物柜将在门厅和厨房入口处安装。这可提供更多储物空间。办公室将会松上新油漆。办公室及门厅将装上新地板。教堂楼下的木地板，将重新打腊。
此外，我们还有其他的跟进工程，以确保一切工程均符合政府市政厅的建筑物规定。芮腓利牧师在以下视频有详细解释：**https://www.youtube.com/watch?v=-JCWR3xHe9o&list=PLUZ8SpDQYU1LbFgfBpm3b91uWHthMsf9B&index=8&ab_channel=PhillRead**

此项工程总造价是$115,000。会吏长**James Davidson**已经代表圣公会教区批准了此项计划。

我们需要召开一次临时会员大会以表决此项改建议案。会议日期将会稍后公布。

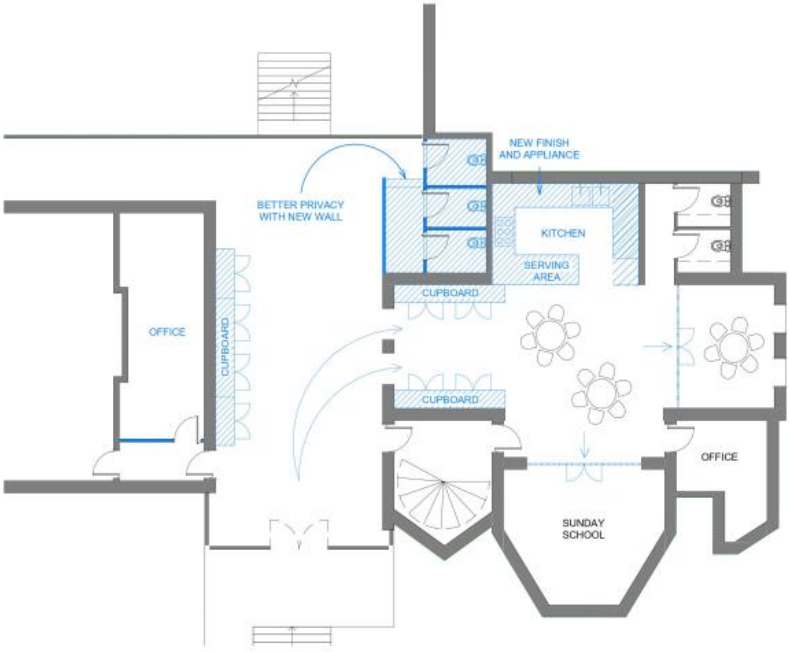

讲坛证道 – 生活令人困惑

这个月，我们开始一个新的讲道系列，关注《传道书》。我们通常在葬礼上翻阅这本书，它提醒我们期待生活中的改变。凡事都有时间，好与坏，希望与绝望，健康与疾病。它提醒我们，在我们的生活中，我们能够控制的东西是多么的少。

本系列的主题是《生活令人困惑》。

7月4日	生命的循环	传道书 1 章
7月11日	乐趣	传道书 2:1-11
7月18日	时间	传道书 3 章
7月25日	工作	传道书 5:8-20

宣教伙伴

Jason 和 Maria

感恩事项:

1. 金钱上的募款我们已经达到100%
2. 手工吉他的店面已经找到了而且订金也已经付了

祷告事项:

1. 我们正在准备生意上(手工吉他)需要的文件. 这个步骤很漫长而且很复杂, 需要长久的等待还有准备. 恳求我们有足够的精力还有耐心来完成这一切.
2. 为我们的团队祷告. 我们很多的团员还没有办法出国. 恳求当地的政府能够开放国家, 使他们也能够尽早拿到签证.

Julie 和 Andrew（印尼 ）

一家人安全抵达美国，并在抵达后第二天接种了辉瑞疫苗！！ 他们正与Andrew的家人、朋友和支助者见面。 这是他们5年来的第一次到访。 请为他们这次旅程的旅途安全、休息和洗滌身心祷告。

宣教伙伴（续...）

Michael Duckett—Macarthur原住民教会

Michael已被任命为悉尼圣公会土著人民部委员会主席。请继续为他在九月主教会议上的提议祈祷，新的原住民部长能获任命到Nowra和MtDruitt教区。
Michael的教会现正为从7月4日开始举行的"NAIDOC周"活动作筹备，请为他们祷告。

Elizabeth MacDougall 及 **David Lakos** 院牧

请为Elizabeth在 Penshurst女子高中的经文学校事工和圣乔治医院的 David院牧继续祈祷。

教会代祷事项

为教会:

† 员工－为芮腓利牧师、黄伟华法征牧师、谢天妮传道和Naomi姊妹能够有智慧和有效率地运用每周有限的时间祈祷。

† 主日崇拜－为尚未返回 PAC 的会众祈祷，祈求他们很快能再次参与基督徒团契。

† 为我们的年轻人小组-ReCharge 祈祷，好讓该小组能有智慧地向澳大利亚土生土长的华人推行外展工作。

† 外展－为我们教会已开始联系的家庭能持续保持联系及我们教会能有更多传扬福音的机会祷告。

为我们的社区：

† 求神赐与智慧给我们的领袖，尤其在新冠病毒仍然肆虐的时候。

† 为那些受到封城影响，因隔离而产生焦虑的人祷告。

† 为我们的领袖祷告，使他们能把焦点放在我们国家发生的重要议题上，而不是放在他们自己的事情上。

为我们自己:

全能的上主

透过我人生中不可避免的事情及在许多无法预料和在世事难测的生活中：

每一天我需要丰富的智慧、耐心和毅力，

每一天我又需要理解和爱。

在人生各种困惑的生活中，讓我亲近你，从而得著祢的恩典……

阿门

苏珊娜・韦斯利的祷告

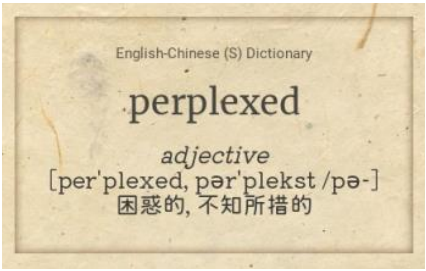

9:00am English Service Roster

Date	Welcome	Prayer	Bible Reader	Counters
4 July	Ken Sensus & Caroline Mammatt	Merilyn	Peter Chappell	Ken Sensus & Caroline Mammatt
11 July	Ian Whatman & Li Sun	Jeff Powys	Ken Sensus	Ian Whatman & Li Sun
18 July	Cliff Seeto & Wendy Zheng	Caroline Moore	Christine Blaser	Cliff Seeto & Wendy Zheng
25 July	Christine Blaser & CiCi Wu	Gaye Bishop	Cliff Seeto	Christine Blaser & CiCi Wu

11点崇拜事奉人员

日期	迎新	敬拜队	祷告	读经	点算奉献	午餐
4 July	Wendy Wang & Lucy Yang	Brian, Andrew, Leo, Eve, Jennifer, Bel & Phill	Yen Yen Chai (中)	Tony Zhu (中)	Geoff Scrimes & Amy Zhu	Ronny & Marina
11 July	Thomas Yeung & Kathie Johnson	Sophina, Gordon, Lucy Yeung, Ray, Hua, Amy, Miranda,	William Lin (中)	Eve Zhang (中)	Lucy Yang & Jing Huang	Jennifer Lee & Yen Yen Chai
18 July	Michelle Shao & John Haynes	Joy, Phill, Sarah Lin, Jennifer & Gaye	Sarah Lin (中)	Peter Zhang (中)	Michael Lin & Byron Chen	Sally Gao & Suzy Zhao
25 July	Lucy Yeung & Byron Chen	Shirley, Gordon, Joseph, Michael, Lucy & Amy	Jian Huang (中)	Silvia Zhao (中)	Kathie Johnson & Belinda Yu	Colette & Rinni

*** 如你因事无法在排班日事奉，请与轮值表上其他人安排互换，并让Naomi Zrno知道。

磐石圣公会中文细胞小组

我们的教会，可以被称为细胞教会。这是建立在圣经的教导上的：作为神的子民，我们通过细小的，有特别意义的群组（称为细胞），活出福音。在这些里，大家藉着耶稣基督，可以彼此分担分享，生命得以更新转化。

星期三晚7点半	研习班		
星期四上午10点半	仁爱组	（创世记）	组长 杨梅倩
星期四晚8点	信心组	（圣经概论）	组长 孙莉
星期五晚8点	和平组	（撒母耳记）	组长 林苇
星期六晚7点半 每月一次	路得组	（马太福音）	组长 黄健 查经带领 谢天妮传道
星期日下午1点	研习班	（丰盛生命）	组长 黄健
星期日下午1点	研习班	（丰盛恩光）	组长 杨梅倩

祷告会 星期二晚8点（zoom） 及
星期日上午10点教堂副堂（禁制令期间转以网上Zoom方式进行）

＊ 如欲参加小组，请与黄牧师联系

LOVE GROW SHARE

Rooted in Christ

JOIN A CELL GROUP

磐石圣公会

主任牧师： Rev. Phill Read
95801217 / 0401539736
phill@penshurstanglican.org

副牧师：黄伟华法政牧师
0410247200
david@penshurstanglican.org

儿童及家庭事工：谢天妮传道
0439022877
tiny@penshurstanglican.org

奉献电子过账资料

Westpac Bank, Mortdale

St Johns General Fund
Acct BSB- 032167

Acct No– 870821

Website: www.penshurstanglican.org